CHARNIÈRES AVEC OU SANS FRICTION EN INOX - COUPLE 4,5 N.M

62-1-3748

Couple de friction constant. Stable quelque soit les variations de température (de -40° à +80°C).
Broche en inox.
Bouchon en polyéthylène.

A	115 mm
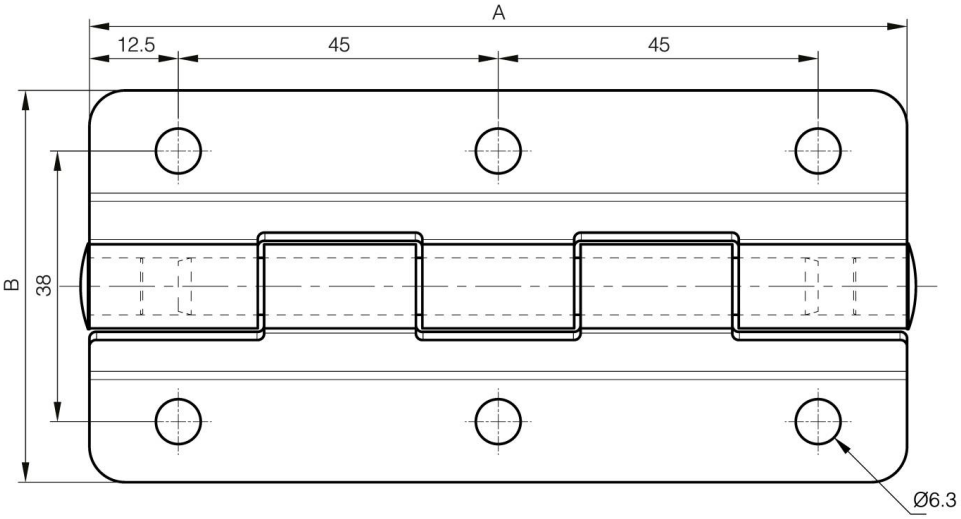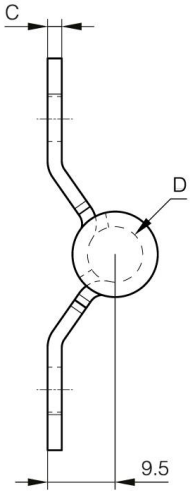
Note	sans friction
Matière	inox 304
Poids (g)	170 g
B	55 mm
C	2 mm
D (diamètre broche ou fil)	8
Finition	brut
Matière broche	inox 304
Nouvelle référence	NEW